

ERDGESCHOSS:

WOHNFLÄCHE: 87.40m<sup>2</sup>

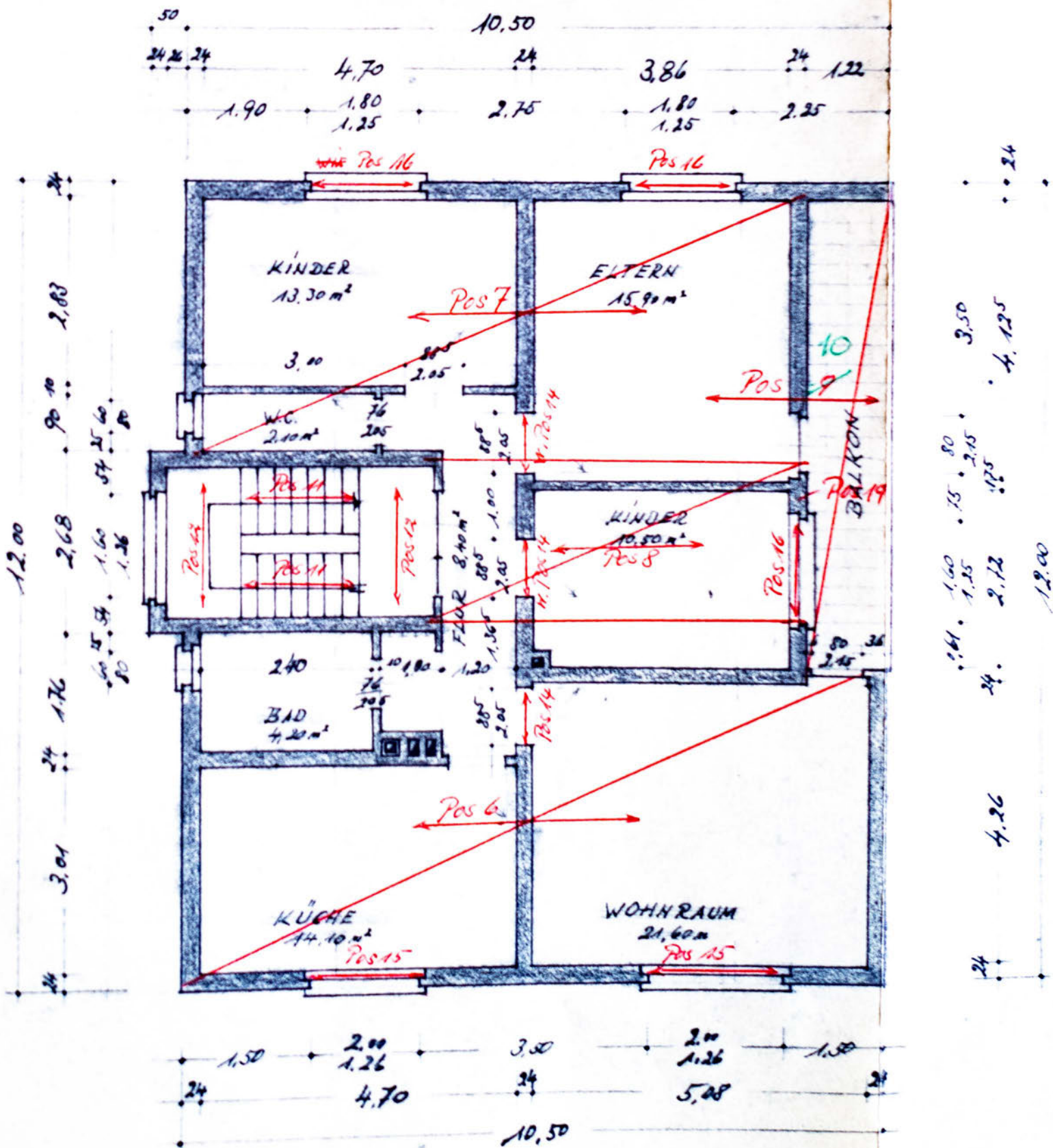

OBERGESCHOSS:

WOHNFLÄCHE: 87.40 m<sup>2</sup>

Ein

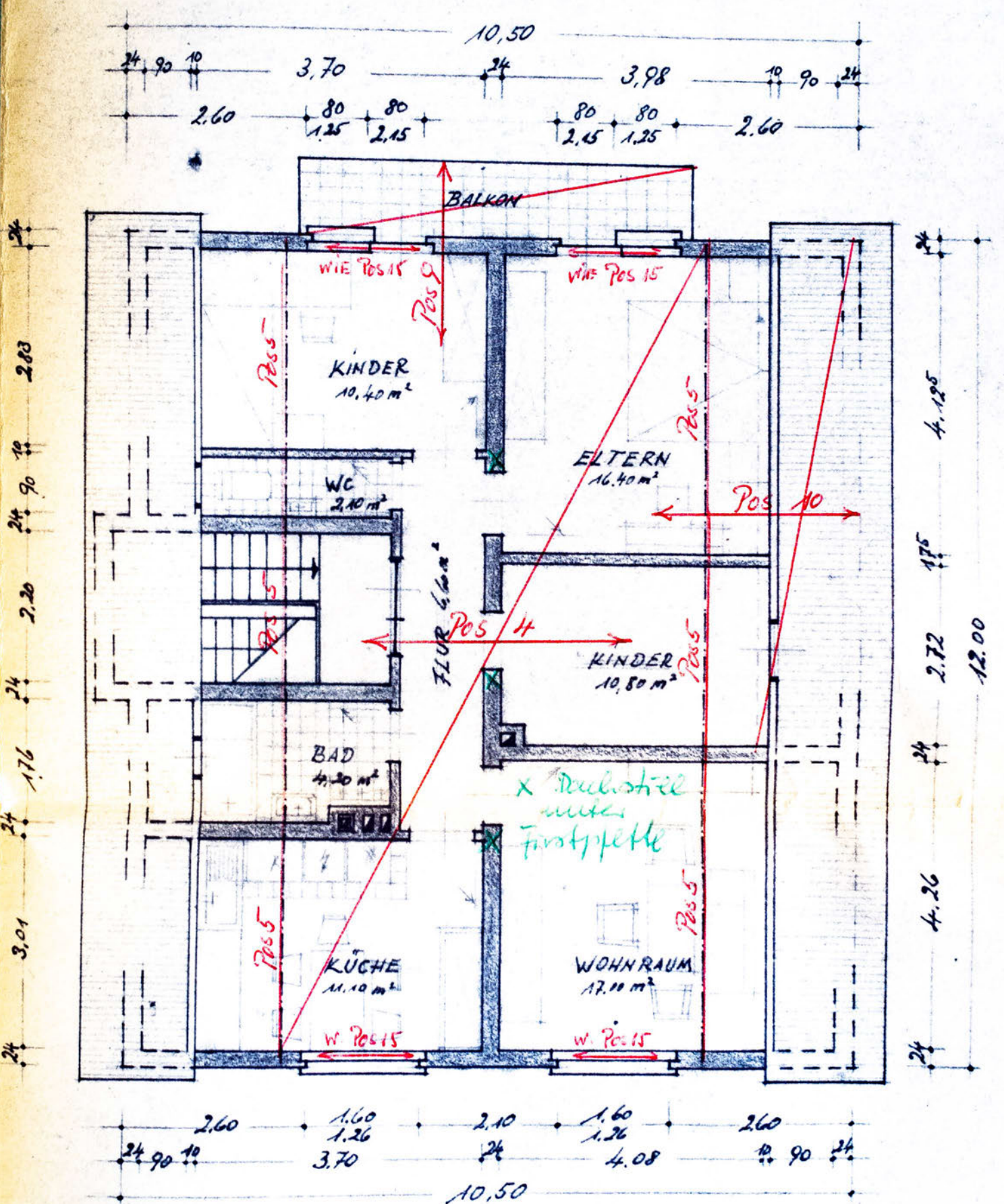

DACHGESCHOSS:

WOHNFLÄCHE: 76.80 m<sup>2</sup>

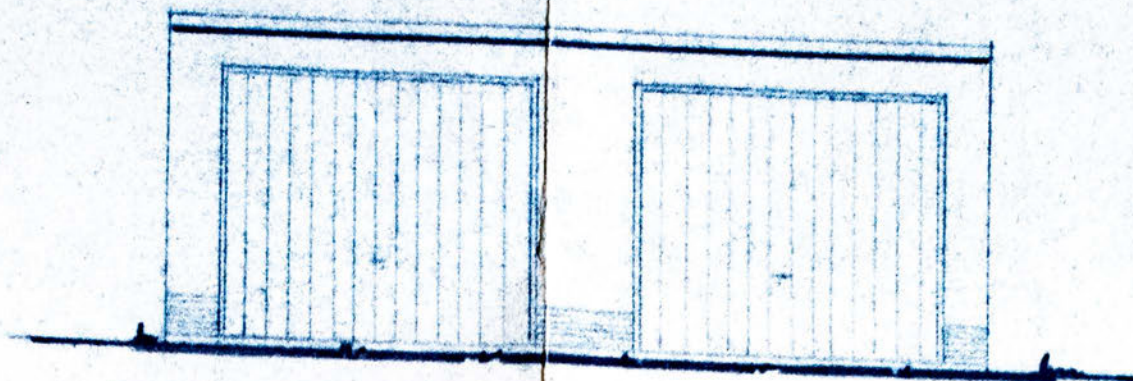

VORDERANSICHT:



SEITENANSICHT:

GRENZE

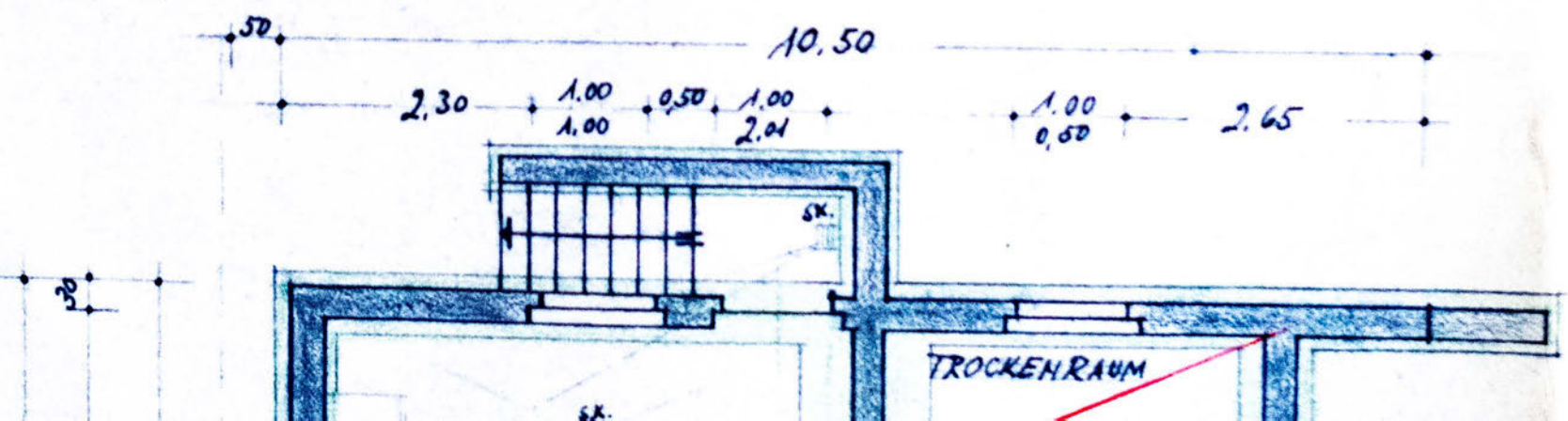
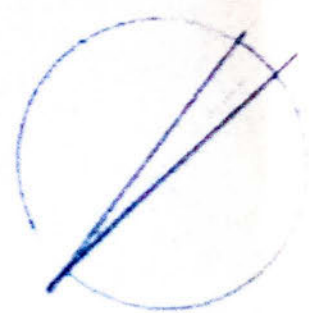
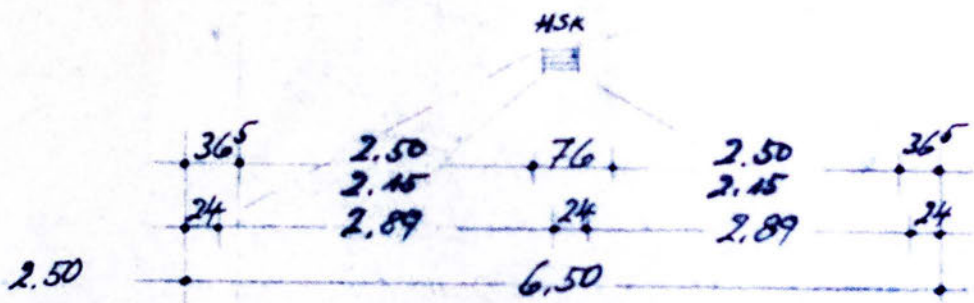
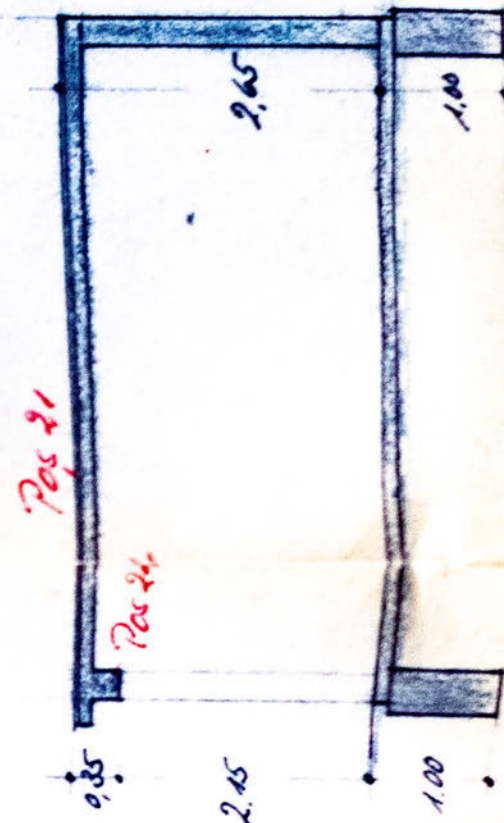
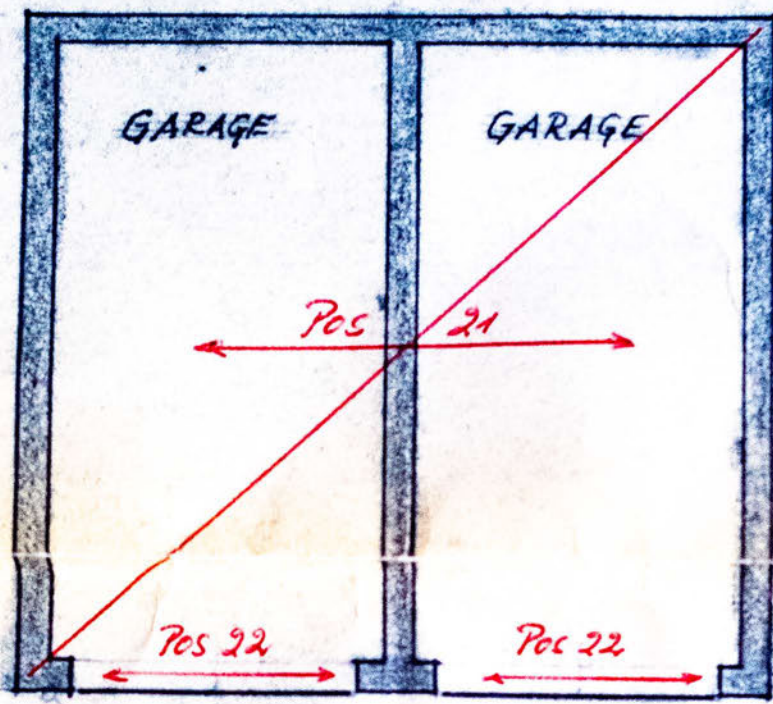

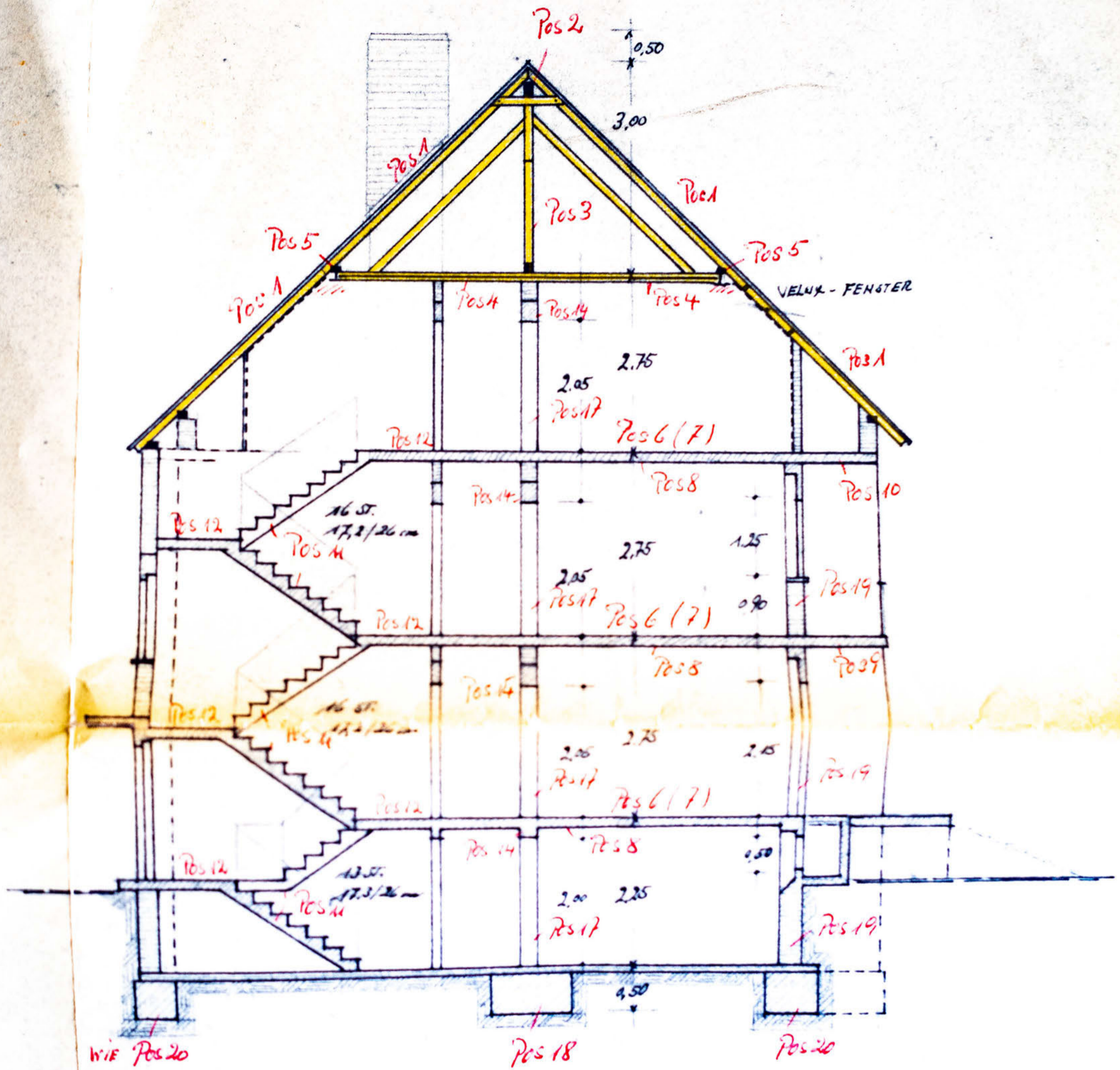

SCHNITT:

UMBAUTER RAUM = 1308 m<sup>3</sup>  
GES. WOHNFLÄCHE = 251 m<sup>2</sup>

POSITIONS-PLAN ZUM

WOHNHAUS - NEUBAU

DER FRAU

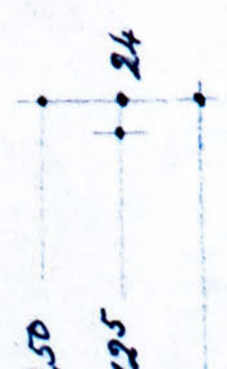
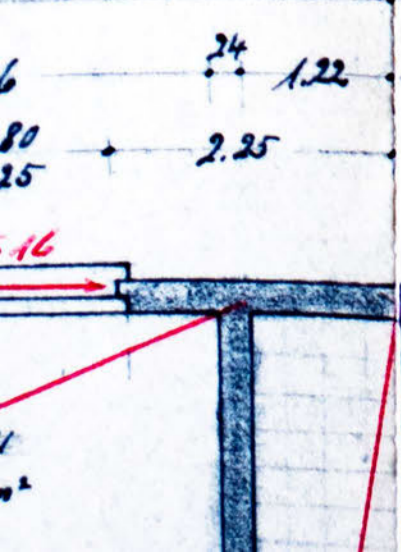

SCHNITT:

UMBAUTER RAUM = 1308 m<sup>2</sup>

GES. WOHNFLÄCHE = 251 m<sup>2</sup>

POSITIONS - PLAN ZUM

WOHNHAUS - NEUBAU  
DER FRAU

DUDENHOFEN

AUFGEST: M = 1:100

DUDENHOFEN, IM FEBR. 69

DER ARCHITEKT:

ING. ERNST L. KHATZ  
- ARCHITECT  
8051 DUDENHOFEN  
BEETHOVENSTR. TEL. 2153

DER BAUHERR:

*Eintragung*

ANLAGE

zur geprüften statischen Berechnung

Prüfverzeichnis Nr. 69119

Zugehöriger Prüfbericht Nr. 1

Hanau, 4.3.69.

*W. Lebender*  
(Dr. Ing. W. Lebender)  
Prüfingenieur für Baustatik

